

HUMANIDADES DIXITAIS:

recursos
ferramentas
e servizos

Paisaxeando coas TICs polos espazos multilingües: observar para transformar



Gabriela Prego Vázquez
Luz Zas Varela

Universidade de Santiago de Compostela

- O proxecto **GrafiTIC a nosa paisaxe lingüística** liga a investigación básica coas aplicacións a través das novas tecnoloxías para a elaboración de recursos TIC-TAC-TEP.
- Os resultados permiten:
 - Afondar nas novas ecoloxías multilingües.
 - Ofertar recursos para a **Educación lingüística crítica** poñendo o foco na axencia das participantes mediante a **investigación-participativa**.
 - Analizar o PL que a mocidade **observa** para xerar **transformación**.

- Os traballos iniciais do PL en Galicia: atención á vitalidade da lingua galega e constituíron interesantes ferramentas para comprobar o éxito do proceso de Normalización lingüística: Lago Caamaño, Hervella e Gómez Martínez (2020), Dunlevy (2013), Järlehed (2020), López Docampo (2011), Regueira Fernández, López Docampo e Wellings (2013); Rodríguez Barcia e Fernando Ramallo (2015), Sobocinska (2019), Wellings (2018), entre outros.
- Outra liña de investigación: análise do multilingüismo conectado coa migración e a globalización. Especial atención á distribución policéntrica e á xerarquización das novas ecoloxías multilingües emerxentes: Prego (2020), Prego e Zas (2018), Zas e Prego (2016), Zas e Prego (2018), dentro do marco da investigación participativa TIC-TAC-TEC a través da plataforma: MAVEL <http://mavel.avel.cesga.es/>, que continúa a desenvolverse no proxecto EquilingGalicia.
- Globalización e turistificación: Castro, Gómez e Montaña (2021), Montaña Prieto (2020).

- Perspectiva de Feenberg (2002): teoría crítica que non ve a tecnoloxía simplemente como un conxunto de ferramentas neutrais, senón como algo que está profundamente integrado no tecido social e político.
- Argumenta que a tecnoloxía non só é un artefacto que usamos, senón que tamén **configura as nosas prácticas, relacións e estruturas sociais**.

(2002): *Transforming Technology: A Critical Theory Revisited*, New York, Oxford University Press.

Tecnoloxía(s) na educación:

- Nalgúns sistemas educativos, a tecnoloxía intégrase de maneira interdisciplinaria, especialmente nas disciplinas de ciencia, tecnoloxía, enxeñería e matemáticas (CTIM). Este enfoque busca non só ensinar tecnoloxía como unha habilidade illada, senón tamén incorporala en contextos prácticos e proxectos que fomenten o pensamento crítico e a resolución de problemas.
- Na nosa perspectiva está incorporada nas disciplinas lingüísticas.

Informe de seguimiento de la educación en el mundo. Tecnología en la educación: ¿Una herramienta en los términos de quién? UNESCO. 2024

- ❑ A mirada do proxecto permite comparar os repertorios lingüísticos dos axentes sociais cos da paisaxe lingüística da comunidade (Cenoz e Görter (2008), Zas e Prego (2018) para **analizar as desigualdades sociolingüísticas**, prestando especial atención á posición do galego nas novas ecoloxías locais que se xestan nas últimas décadas en Galicia conectadas coa migración e a globalización.
- ❑ Durante 5 meses do proxecto aparecen axentes vinculados aos diferentes espazos nos que se desenvolve o proxecto: técnica de Normalización Lingüística do concello e o alcalde do concello.
- ❑ Ao longo deste proceso etnográfico, xéranse diferentes tipos de datos: prácticas interaccionais orais dentro e fóra da aula, datos de PL, datos de prácticas de escritura formal e informal, documentos institucionais do Concello, discursos de representantes institucionais como o alcalde ou a técnica de Normalización Lingüística do concello.
- ❑ Os diferentes pasos do proxecto, avances e conclusións vanse tamén recollendo nun caderno dixital (en liña: <https://metalinguas.blogspot.com/>).

- ❑ O enfoque da **Conciencia Lingüística Crítica** (CLA) (García, 2016) vertebra o desenvolvemento deste proxecto no que o estudiantado e a súa profesora de Lingua Galega convértense en co-investigadoras e, xunto coas investigadoras da Universidade de Santiago de Compostela (USC) observan, recollen, analizan e contrastan os repertorios lingüísticos das súas familias e a paisaxe lingüística da súa comunidade.
- ❑ As actividades de CLA buscan promover a valoración da diversidade lingüística e cultural entre as falantes. O enfoque CLA na aula brinda aos estudantes a oportunidade de participar en debates significativos e críticos, explorando e analizando exemplos procedentes dunha ampla gama de repertorios lingüísticos.
- ❑ Este tipo de actividades tamén sentará as bases para que as falantes participen na construción conxunta dunha **cidadanía lingüística con disposición a exercer unha axencia política transformadora**.

Financiado por: FEDER/Ministerio de Ciencia, Innovación y
Universidades – Agencia Estatal de Investigación FI2016-76425-P/
**Superdiversidad lingüística en áreas periurbanas. Análisis escalar
de procesos sociolingüísticos y desarrollo de la conciencia
metalingüística en aulas multilingües**

IP: Dra. Gabriela Prego Vázquez



GrafiTIC a nosa paisaxe lingüística

Graffiteamos o polígono

Proxecto no marco do proxecto I+D+I FI2016-76425-P entre a Universidade (USC) e o Ensino Secundario e Bacharelato (IES MM)

- Proxecto de investigación-participativa mediada polas tecnoloxías.
- O estudiantado transfórmanse en investigador.



O obxectivo de GrafiTIC a nosa paisaxe lingüística

- Amosar ao estudiantado de secundaria e bacharelato novos recursos TIC para estudar as linguas e prácticas comunicativas da contorna a través da **Paisaxe Lingüística**: cartelaría e mensaxes escritas no espazo público.
- Analizar e etiquetar as mostras da paisaxe lingüística da contorna do IES MM e da zona centro de Arteixo e contrastalas coa paisaxe lingüística da memoria (a toponimia tradicional destas áreas).
- Xeolocalizar os resultados da análise en MAVEL, un recurso TIC-TAC-TEP desenvolvido pola equipa da USC (**baseado en urbanvoices, recurso do Observatorio do Discurso**).
- Sensibilizar ao estudiantado cara a diversidade lingüística para propiciar na cidadanía **prácticas transformativas**.

PROXECTO COLABORATIVO

PARTICIPANTES

PROFESORADO IES MM e da USC

- Begoña Campos (Directora do Centro)
- Miguel Gómez (coordinador TIC)
- Teresa Seara (IES Manuel Murguía),
- Gabriela Prego (USC)
- Luz Zas (USC)

ESTUDANTES DO IES MANUEL MURGUÍA (100 estudantes)

- 1º BACHARELATO: MATERIA TIC
- 2º BACHARELATO: MATERIA TIC
- 2º ESO: ÁMBITO SOCIOLINGÜÍSTICO
- 1º ESO: LINGUA CASTELÁ



TIC

**MAVEL UNHA FERRAMENTA PARA
XEOLOCALIZAR E ETIQUETAR A PL**

MAVEL-PARTICIPACIÓN CIUDADÁ



Inicio



Logout
366201

[Enviar un mensaje](#) [Iniciar sesión](#) [Cerrar sesión](#) [Participa](#) [Registro](#) [Ver mensajes](#) [Imágenes](#) [Localizaciones](#) [Mensajes](#) [Palabras clave](#)



Mensaxe inicial para participar

MAVEL es una aplicación para geolocalizar el paisaje lingüístico. Con tu participación contribuyes a llevar a cabo una investigación participativa y colaborativa. Para ello, te pedimos que introduzcas los datos solicitados con la mayor exactitud posible. En la ventana siguiente escribe un mensaje breve, 140 caracteres, indicando los aspectos que te han llamado la atención de la imagen: lengua o lenguas que acompañan a la imagen, los colores, el lugar y dirección en los que se encuentra la imagen. Todas las indicaciones que puedas aportar serán bienvenidas. Si lo deseas, puedes incluir tu nombre y apellidos.

MUCHAS GRACIAS



Inicio



Iniciar sesión

**Pulsa aquí para
escoger
monolingüe**

**Pulsa aquí para
escoger multilingüe**



Iniciar
sesión

2/6

Escribe tu mensaje

98 caracteres restantes.

Escribe tu mensaje (máximo 140 caracteres)



Inicio



Mis
mensajes



Mi perfil



Cerrar
sesión

3/6 Elige uno o varios idiomas

Español Gallego Inglés Otras lenguas Árabe



Inicio



Mis
mensajes



Mi perfil



Cerrar
sesión

4/6

Elige el soporte



Camisetas



Cartel



Graffiti/pintada



Otros soportes



Rótulos y escaparate



Tablón de anuncios



Inicio



Mis mensajes



Mi perfil



Cerrar sesión

Xeolocalización da paisaxe lingüística

5/6

Elige una ubicación



Inicio



Mis mensajes



Mi perfil



Cerrar sesión

6/6

Añade una imagen y/o un audio y/o un enlace



Elige una imagen

+

Elige un audio (mp3)

+



http://

Añade un enlace



Inicio



Mis
mensajes



Mi perfil



Cerrar
sesión





Imágenes

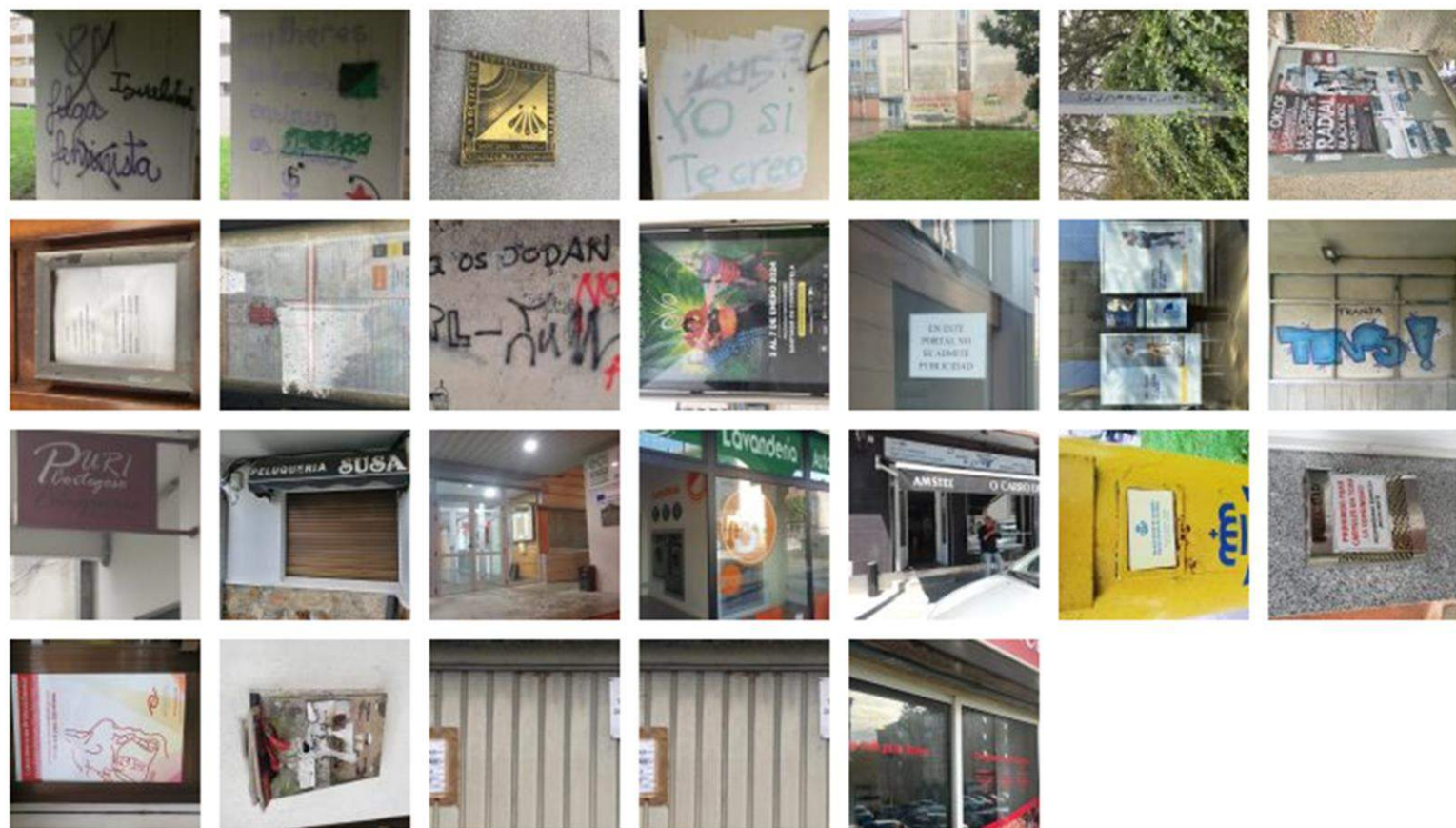

6



536



572



212



99

TAC

TAC: Tecnoloxías de adquisición de coñecemento

O estudiantado como axente investigador

Investigando nas rúas



O traballo de campo feito polo alumnado amosou outra realidade
Non se cumpren as súas expectativas

- Distribución do monolingüismo e do multilingüismo
- Presenza de máis linguas que español e galego no espazo público
- A presenza *preponderante* do inglés

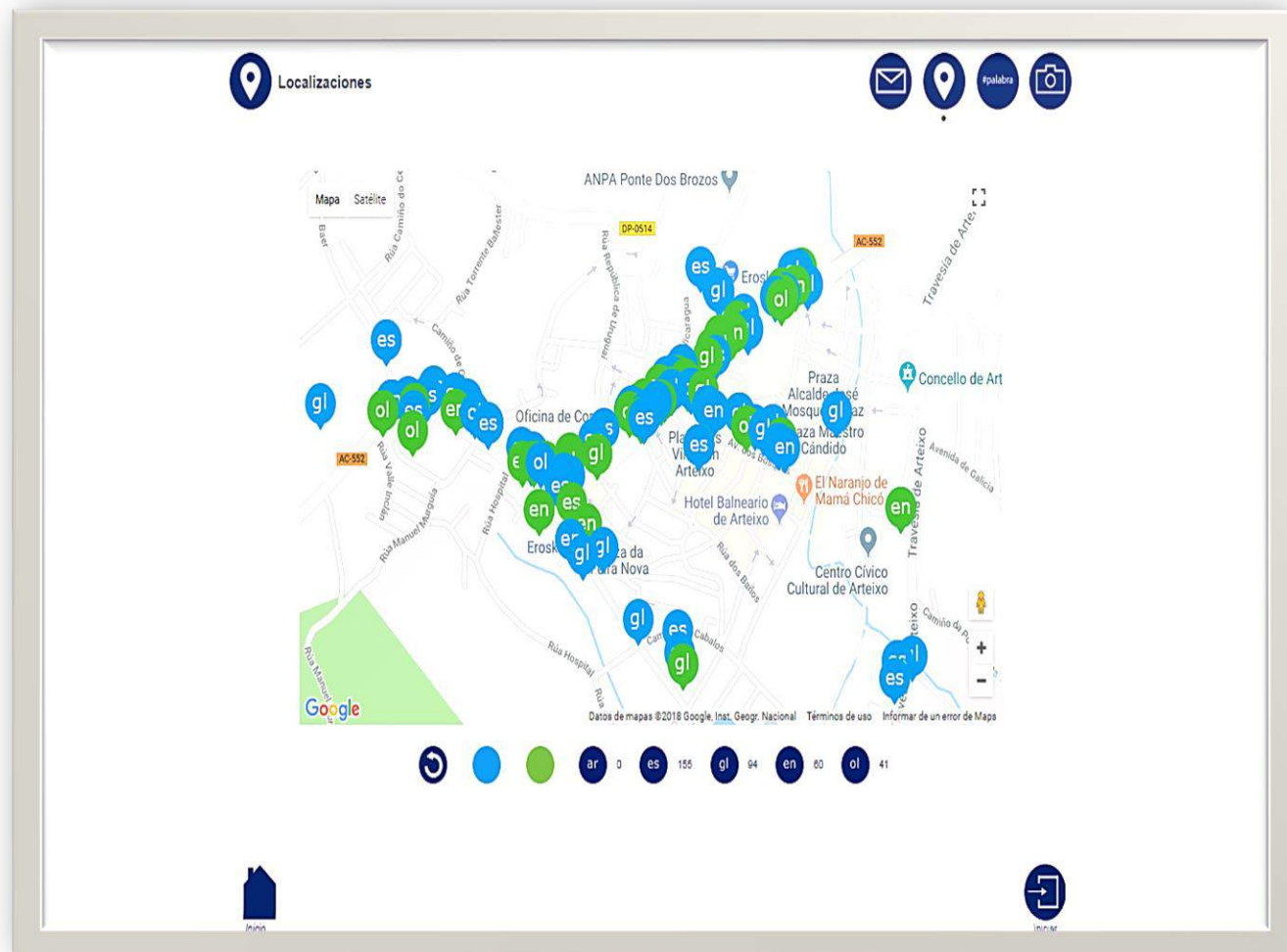

Graffiteamos nos mapas da PL a
toponimia tradicional

O traballo permitiu contrastar a PL
actual coa PL da memoria

PL en Candame, Cachada, Hospital (PL na memoria)

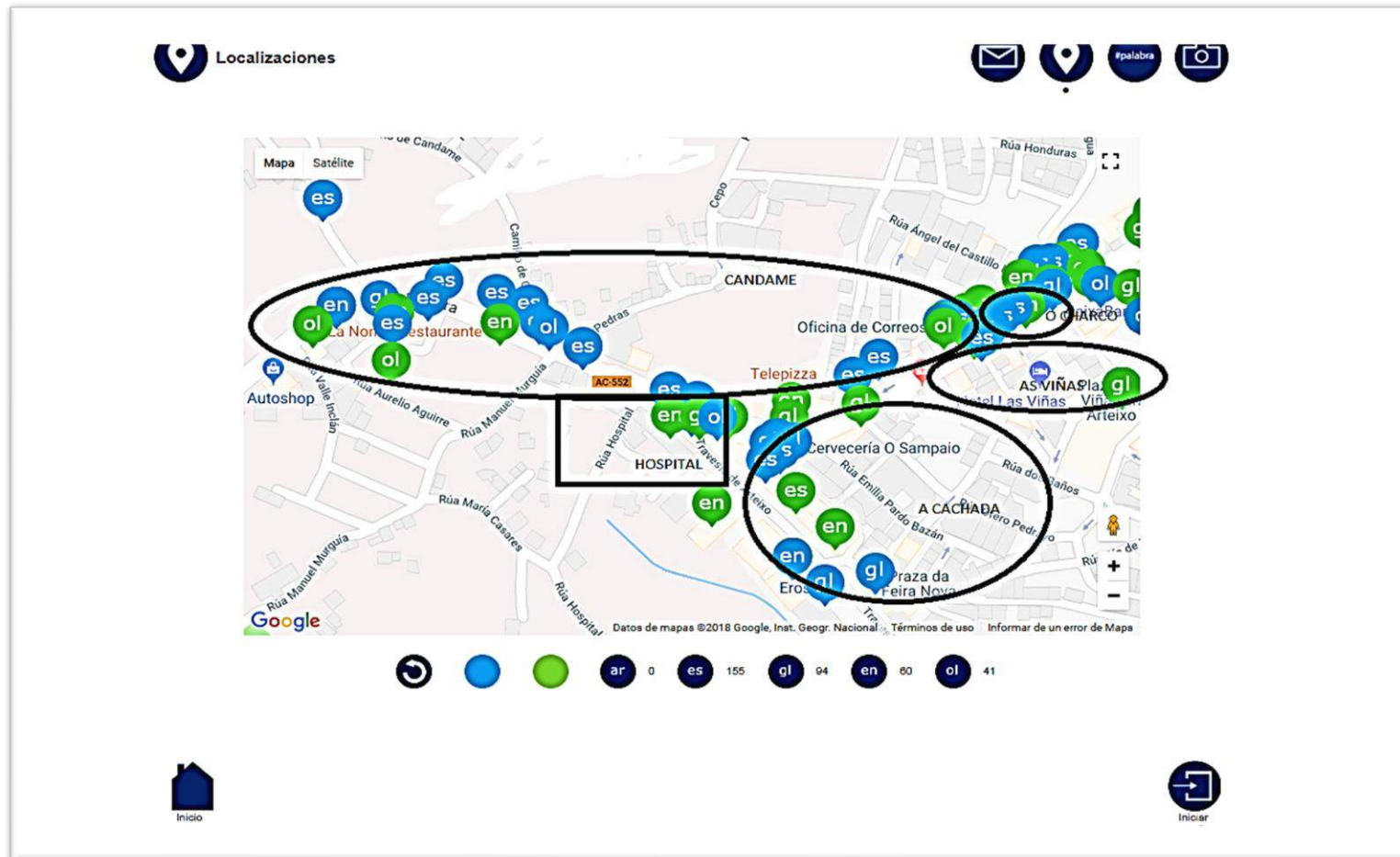

PL en Caldas (topónimo tradicional)

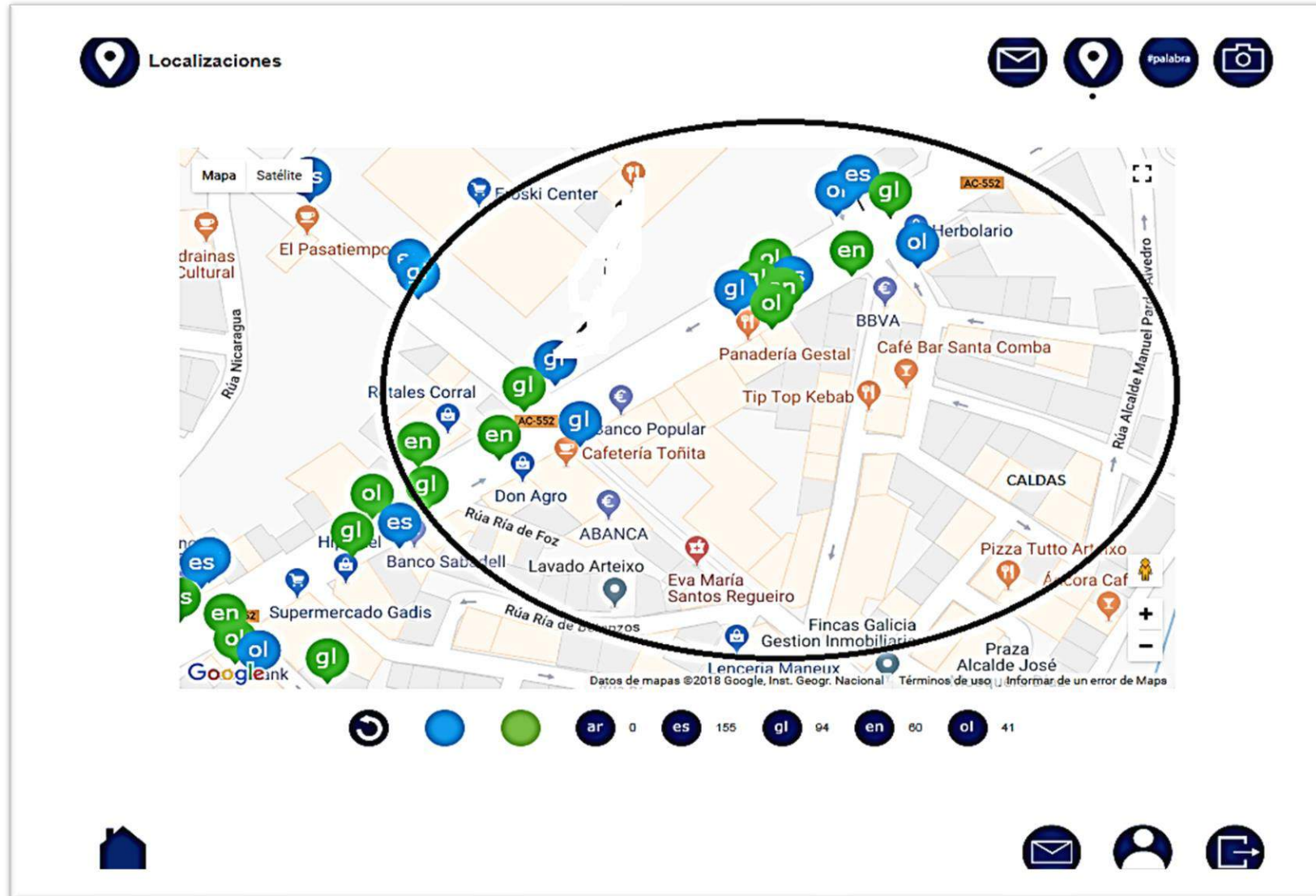

PL na Baiuca, Ponte do Ba e Carballas

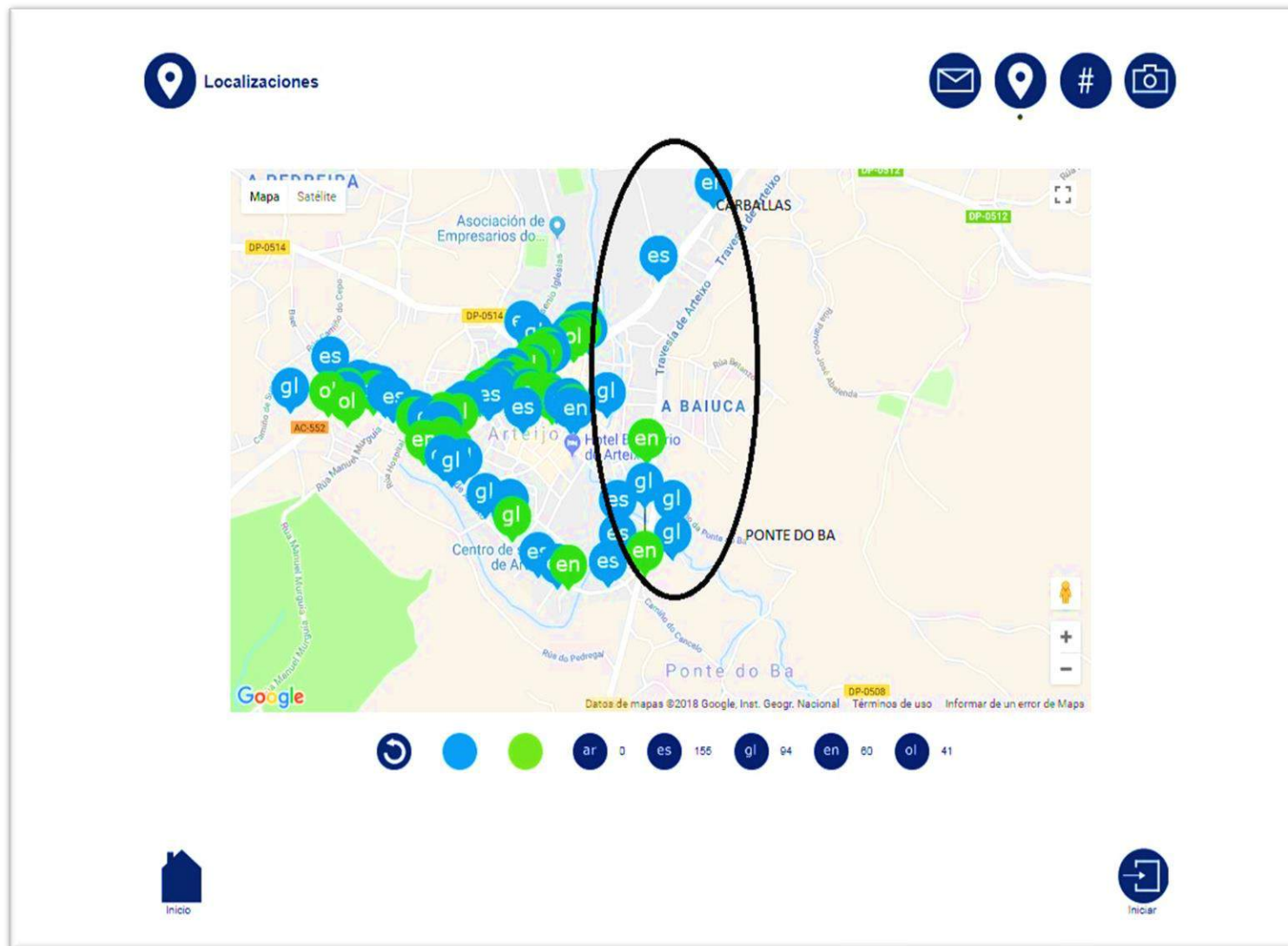

Cal era o topónimo do lugar onde está o noso centro educativo? *Os Terreos*

5/6 **Elige una ubicación**



Mapa Satélite

Google

Datos de mapas ©2018 Google, Inst. Geogr. Nacional Términos de uso Informar de un error de Maps

Arteixo, A Coruña **Situar**

Inicio

Mis mensajes Mi perfil Cerrar sesión

Co-construímos co
estudantado
materiais de traballo

Materiais dispoñibles
para toda a
comunidade educativa

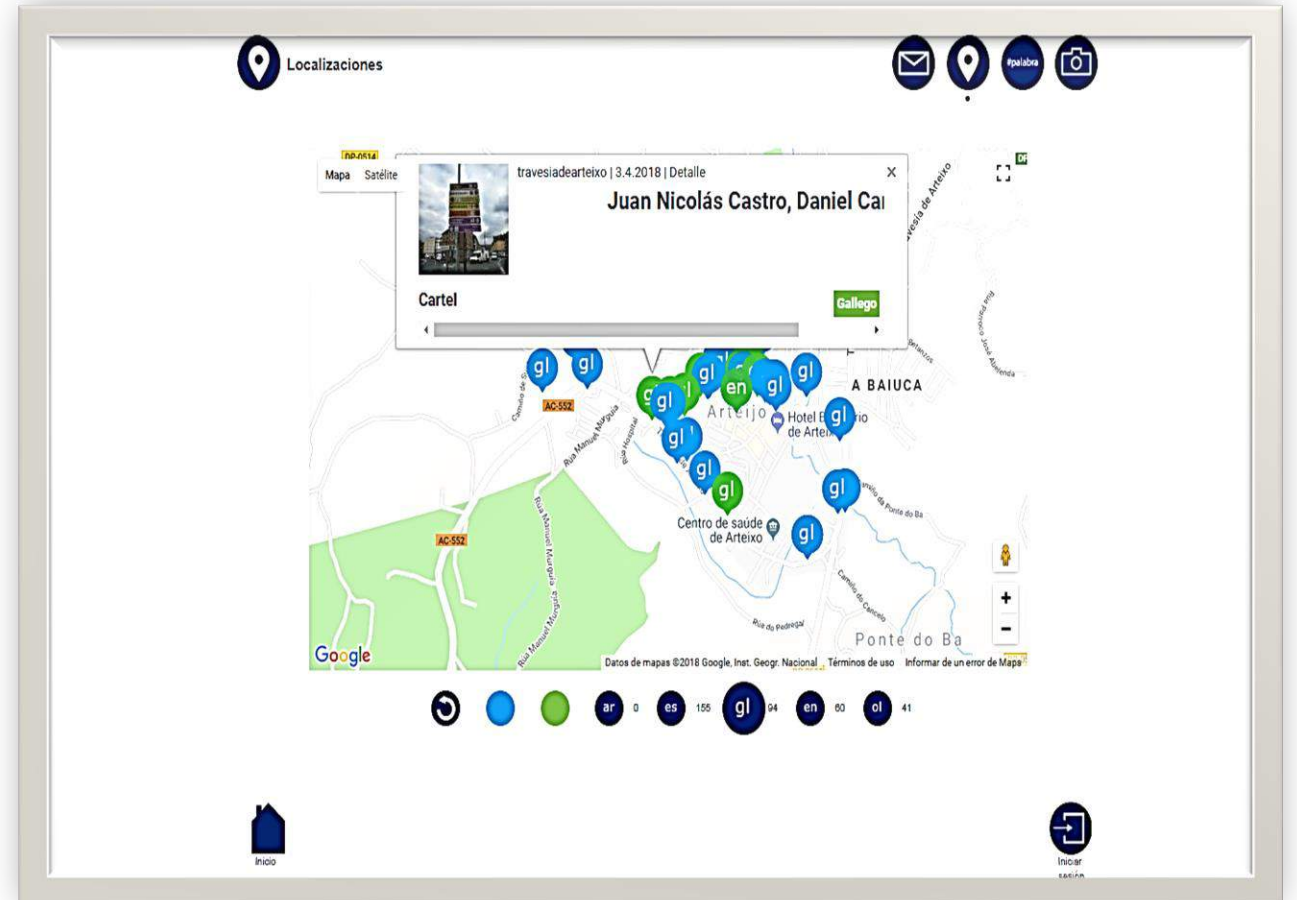

Descubrimos e descubriron que linguas (e variedades) están invisibilizadas na PL para estes estudantes

Abréñse novos interrogantes na comunidade científica

- Que linguas non se recollen?
- Que PL desapareceu? Toponimia
- Mapas google : Arteijo/Arteixo



TEP PERSPECTIVA CRÍTICA

**TEP: TRANSFORMACIÓN DE MVEL NUN
RECURSO PARA O EMPODERAMENTO E A
PARTICIPACIÓN CIDADÁ**

Cidadáns participativos... comprometidos e activos para TRANSFORMAR a nosa realidade



Contra el 'Arteijo' de Google

Alumnos del instituto Manuel Murguía reclamarán al buscador que modifique la denominación del municipio que emplea en su servicio de mapas, ya que aparece la versión castellanizada

Iván Aguiar | Arteixo | 19.04.2018 | 15:55

Alumnos del instituto Manuel Murguía de Arteixo enviarán una carta a Google para reclamar que su servicio de mapas respete el topónimo oficial del municipio. Actualmente emplea la versión castellanizada, *Arteijo*. Los estudiantes acudieron ayer al Concello para solicitar al alcalde, Carlos Calvelo, que se sume a esta iniciativa. El regidor les explicó que apoyará esta petición que efectuarán al buscador.



Alumnos del instituto Manuel Murguía que participan en



La batalla por conseguir cambiar los nombres de los mapas de Google tiene su recorrido. No es nueva. Pero cada vez suma más adeptos. Los últimos en tratar de captar la atención de Google son los alumnos del IES Manuel Murguía de Arteixo. Capitaneados por su profesora de Lingua Galega e Literatura Teresa Seara y por Gabriela Prego y Luz Zaz (dos docentes e investigadoras de la USC) han comenzado su peculiar pelea desde un pupitre para conseguir que el gigante de Internet normalicen el topónimo de Arteixo (en lugar de *Arteijo*). «Este grupo de rapaces está aprendiendo con esta iniciativa que a pesares de ser un



□ REFLEXIÓNS

- A tecnoloxía pode ser unha ferramenta poderosa para mellorar a equidade educativa, permitindo tomar conciencia crítica sobre as desigualdades e propiciar prácticas transformativas.
- Non só ensinar tecnoloxía como unha habilidade illada, senón tamén incorporala en contextos prácticos e proxectos que fomenten o pensamento crítico e a equidade.
- Facer un uso responsable e ético da tecnoloxía, identificando as súas repercusións e valorando a contribución das tecnoloxías para identificar as achegas e o impacto do desenvolvemento tecnolóxico na sociedade e na contorna.

MOITAS GRAZAS

gabriela.prego@usc.es

luz.zas@usc.gal